

61

המכללה האקדמית נתניה

הקריה האקדמית של השרון

0007007

מדור בחינות

לפני התחלת הבחינה אנא קרא בעיון את ההוראות ומלא את הפרטים בכתב יד ברור: (שים לב, מחברות הבחינה נסרקות למאגר נתונים. יש להקפיד שלא לקפל / לתלוש / לכתוב בצבעים)

מרצה נכבד!

יש למלא את הציון ע"י השחרת המשבצות המתאימות, זאת בנוסף למילוי הציון במספר. במקביל יש לדאוג להעביר את טופס הציונים למדור בחינות.

מחברות המשך חייבות להיות מונחות בצורה עוקבת מתחת למחברת הראשית.

תאריך בדיקה _____

חתימת המרצה _____

ציון			
מאות	עשרות	אחדות	
<input type="checkbox"/>	<input type="checkbox"/>	<input type="checkbox"/>	1
	<input type="checkbox"/>	<input type="checkbox"/>	2
	<input type="checkbox"/>	<input type="checkbox"/>	3
	<input type="checkbox"/>	<input type="checkbox"/>	4
	<input type="checkbox"/>	<input type="checkbox"/>	5
	<input type="checkbox"/>	<input type="checkbox"/>	6
	<input type="checkbox"/>	<input type="checkbox"/>	7
	<input type="checkbox"/>	<input type="checkbox"/>	8
	<input type="checkbox"/>	<input type="checkbox"/>	9
	<input type="checkbox"/>	<input type="checkbox"/>	0

1. על הנבחן להבחן בחדר בו הינו רשום.

2. בהגיעך לאולם הבחינה - הנח ליד המפקח על הבחינה חפצך האישיים הכוללים: תיקים, ספרים, מחברות ורשימות שונות.

3. אסור להחזיק בהישג יד חומר הקשור לבחינה/לקורס אלא אם הותר הדבר בכתב על ידי המרצה ורק בהתאם למותר.

4. מסור למפקח על הבחינה, תעודת זהות או תעודת סטודנט בתוקף.

5. היציאה מאולם הבחינות לכל מטרה שהיא אסורה בהחלט פרט לנישים בהריון ומי שברשותן אשור רפואי מתאים. נבחן היוצא ללא רשות לא יורשה לחזור ולהמשיך את הבחינה.

6. יש להשמע להוראות המשגיה, אסור לשוחח או לעזוב את המקום או את חדר הבחינה ללא קבלת רשות המשגיה. הפונה בשאלה או בבקשה ירים ידו.

7. תלמיד המקבל לידיו שאלון ואין בכוונתו להבחן, חובה עליו למלא פרטיו האישיים ע"ג המחברת. עזב התלמיד את האולם אחרי חלוקת השאלונים או לא מסר את מחברתו עד תום הבחינה או מסר מחברת ריקה דינו כדין נכשל.

8. קריאת השאלון מותרת רק לאחר קבלת רשות המשגיה.

9. יש לכתוב את התשובת בדיו, בכתב ברור ונקי על עמוד אחד של כל דף. אין לכתוב בשוליים. הכותב טיוטה יקדיש לה את הצד הימני של המחברת ואת ההעתקה הנקיה יכתוב בצד השמאלי. את הטיוטה יש למחוק בהעברת קו. אסור לתלוש דפים מן המחברת.

10. עבר הנבחן על תקנות הבחינות, תשלל ממנו הרשות להמשיך בבחינה ויועמד לדין משמעתי.

11. משך זמן הבחינה מצויין בראש השאלון. עם הודעת המפקח כי תם הזמן, על הנבחן להפסיק את הכתיבה, למסור את המחברת עם השאלון למשגיה ולצאת מאולם הבחינה.

בהצלחה

יש לסמן מעבר לקו המסומן משני צדי הדף.

יש לכתוב את הבחינה בעט (כחול / שחור) בלבד.

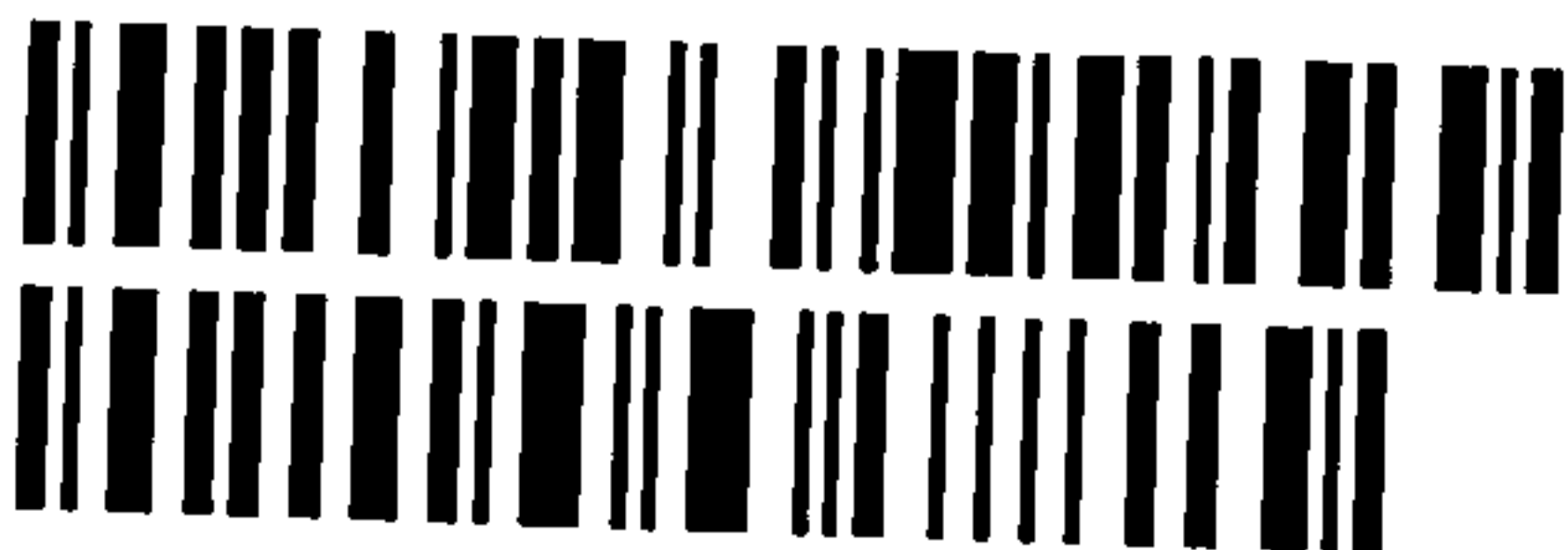

שנה"ל - תשס"ה
 סמסטר ב' מועד א'
 ביה"ס נשפ"מ מס' הקורס 2-201-10
 שם המרצה פרופ' רחל פרידמן
 שם הקורס ציורי חקר
 מבחן חלק
 תאריך הבחינה 23/7/15

שיים לב! השוליים יחתכו לפני הסריקה. לכן, חל איסור מוחלט לכתוב כאן.

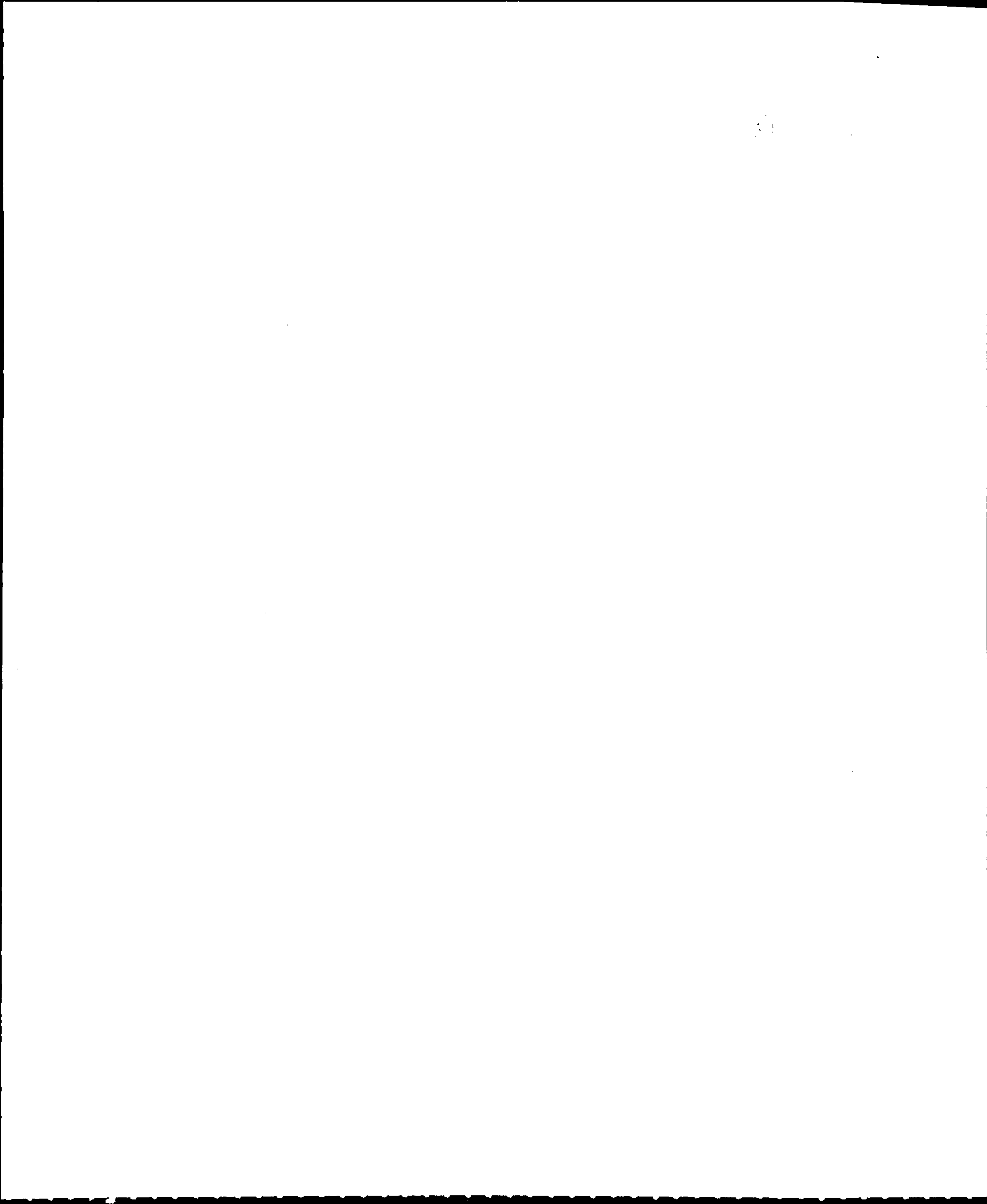

ההחלטה הראשונה שנעשתה: היא שאחרי "רכישת" הנכנסת מתוך "החוקה" - ס'
 302 (א) לחוק המכרזים (תקן החוק), רכישה מוזקת בס' 1 לט' ההזדמנות - ונישה
 א' החברה של המנייה שלה - רכישה חוזרת. מתירין - סאל המנייה - (2017). נייסל אמנייה
 ונתחיל מכך שהתקצאה פה ~~לפי~~ רכישה - תעוקה הנזכרת או "לקרן שימור ההון"
 של פיו אל החברה לשמור על הונה מעט הפחתה, כפי שיש כרוך
 בסרון. כפינה עשי החברה ואלס מנייה - סמכה הלה הוא אמנייה. וכל סאל המנייה
 (ס' 303 לחוק), כפי לראות אם התעוקה מותרת - (ס' 303 לחוק) כל פאלה ~~לפי~~ צריכה
 למצוא ס' 1) מכתב החוח - 203 (א) - (החברה איננה מעשזת מתקופה האחרונה.
 מה שלא מאלס למכה) - חובה לערוסוור מתחון מהני' לה שקיימת 'תרת מכרה
 או מצפויס שנצטרכו. כשנתים האחרונה. ויסאלו הצב השני - הצירוקסיון שאישר
 שלפי ס' 303 (א) לפעמים נותן לונה ל מתחון לה (קובה כמובן). התחון השני:
 מתחון יכולה הפורסון - מתחון חובה, אוסור שיהיה ועש סבור שהתעוקה תמסל מן
 החברה את היכעור למודי מתחנותיה לקיימור ויהצפיון כהגיל מודצ פרסון.
 - אם באקסיון - התעוקה תהפוך למצור פרסון. ולכן יכולה למסן אמנייה כי הם טו /
 החברה והצירוקסיון שקיבלו החלטה או ממדום מתחנותים, מה זס שלא אמנייה
 באקסיון שימור ההון מפני שזס התעוקה אסורה ~~לפי~~ זס החברה תשה או
 המנייה מתין ממחר אבה וחסר. יש הוצאה מותרת הלטין לה, אך המנייה
 שורה פחור והרכישה היתה ממחר אבה יותר - הוצאה כפפיון ש'כולה לפזול בהון
 החברה / בארכה. מויו השוק והפננס' של המנייה קטן יותר, לפי טקסון שימור ההון
 כשמופיקים מנייה יש למכור אותן בפרמיהו לפי לכונ המנייה - ארך נקוב +
 פרמיהו, אך לא להזמין למ התשלום. (עניו. לא לכונ המנייה) - פסד א'קטן - מידה"
 קטע כי האפן שקרני לא מועדם אך כאשר החלטת הצירוקסיון מתקבלת על אבותם
 לה מתפקד הדולרשל ססקיודת מה אלס כפי לעסיב אם קבוצה אחת של סאל
 מנייה - אל תסמן באחרים (הוא כן יתעלה). ~~התשלום~~ ~~לכונ~~ ~~המנייה~~ - הצירוקסיון
 מתחילים לפעול רק לסוכנה של החברה יהא סבור סאל מנייה טסן שיש פועה
 ופילות של ~~לפי~~ אך ~~המנייה~~ (המנייה מתחילה) (שווי המנייה) מפני ששוו
 החברה - מצבה הכלכלי קטן (תעוקה אסורה) וכן זס פעולת העוקה היותו מתחילה
 פאלה, תסאן כי מילאה לה לפי ס' 29 (א) למוד קצמה סמכה של הפסקה
 מנייה חציון, אך לטען לה יסאלו הצירוקסיון כי מצובר רק החברה פרטו -
 ואם אין השלם כלה מתקנין של חברה הצירוקסיון (הם) - "מנייה סאל" אל לה
 טו תל, מה זס שהמנייה לא חציון. תסאן מצד כי גסור סאל המנייה לפעולתם
 סלמיון ~~המנייה~~ שקנתה החברה - ס' 29 לחוק - ל המנייה המנייה המנייה
 (לכיוון מתבססו - וחולחול למאזר העני של הלכיון - ומגפילת אז תקום של
 סאל המנייה - יסאלו הצירוקסיון שלה היותן, תסאן מצד התעוקה גסרה לפי -
 ס' 303 (א) - (הסכה) תעוקה אל החברה לעסיב או המנייה מפני של הצירוקסיון

המכללה
 המכללה
 המכללה
 המכללה
 המכללה

11111

11111111

11111111

11111

11111111

11111111

၇၅၅၅၅

၇၅၅၅၅၅၅

၇၅၅၅၅၅

၇၅၅၅၅

၇၅၅၅၅၅၅

၇၅၅၅၅၅

המכללה
המכללה
המכללה
המכללה
המכללה

חברה הפירו - את חובת ההגנה יטען. הצירוקטורים (איות מלא) כי ס' זה
 (193) צורח חובת הגנה. לפי החברה הצדקה ואם כן לא תוכל ~~לשטן~~
 אזור כלשהו - היא בתוך סגור מנה. אצת תסאן כי חזקה כזו של יחידת
 כספי" אסרה לכל צדדי ואצן וליד ~~פולחן~~ פולחן סלקרן שינוי והיו שינוי לטען
 והיו אצל אחר כ-2 הקריטריונים שנאמרו לטען. צדדי כן. תסאן כי
 אותם נשא מערה הצירוקטורים שקובלו. או ההורשאו הפירו. או ~~בלבד~~
 הצדקות - לפי פקודת הנצוקן -36-35-3 - לפיה אין בהכרח ס' זה נאמרו
 קיומו של ~~ש~~ חובת להיות - כלפי אדם אחר ונשא מערה. ~~א~~ (כלשהו)
~~החברה הצירוקטורים חקם חובת להיות - זמ כלפי החברה - 252 (א), ~~היא~~~~
~~החברה הצירוקטורים חקם חובת להיות - זמ כלפי החברה - 252 (א), ~~היא~~~~
 צדדי לטען! - תסאן כי הפירו ~~לפי~~ לפי ס' 252 א - חובת חובת להיות -
 (המיומנות) - הם לא פשוט קמיונות - כמו שנישאו מערה סבור היה שיש כאן
 אמרה, לא נקטו אמצעים סקרום בפי לראו אם מצדדי כרפא"ו הסקרה
 זמ היא סבור מלת מנה יכילה נתקם אתו - ס' 252 (ב) והם החברה (נאמר לטען)
~~החברה הצירוקטורים חקם חובת להיות - זמ כלפי החברה - 252 (א), ~~היא~~~~
 הנצוקן, היא שתובא נצוקן להוכיח את כל הקריטריונים של פקודת הצוקן ואר ~~היא~~
 מן הפסטה צדק ש נצור. זהם אכן אלשו שהן הקול המרש שקבלדי תהיה
 תצוקה גמור! (מאק). ~~תסאן~~ תסאן זמ כי הפירו או חובת האמורה - צדדי
 מכוון ~~החברה הצירוקטורים חקם חובת להיות - זמ כלפי החברה - 252 (א), ~~היא~~~~
 חובת אמורה כלפי אדם אחר (היא) (נתון שיוקנה קולה) - היה להם מטרה כחן
 אליה! היא היתה מטענה לרוב ולא נתנו לה כלל! ~~היא~~ היא פשוט אמצעי
 פיקוח ואצד חרופה ~~החברה הצירוקטורים חקם חובת להיות - זמ כלפי החברה - 252 (א), ~~היא~~~~
 יטען הצירוקטורים כי לפי ס' 252 החוקק מאפשר אשר פשוט על כאלה שבה
 הפירו אמורה, אדם הם פשוטגיה לה והוא הילכה לחברה זו מהחבר הצדדי
 כשפשוטה - הצדקות לא נשא. ולכן תסאן אמור ~~לפי~~ לפי. יראו. או איות
 ויוע כמפורס (חוק החצוים) את ~~החברה הצירוקטורים חקם חובת להיות - זמ כלפי החברה - 252 (א), ~~היא~~~~
 והתקשרו שלהם ~~החברה הצירוקטורים חקם חובת להיות - זמ כלפי החברה - 252 (א), ~~היא~~~~
 החברה. אמורה ליכולת של החברה בטען לה לתקם אותם תוכלה החברה
 לתקן שיצדק ~~החברה הצירוקטורים חקם חובת להיות - זמ כלפי החברה - 252 (א), ~~היא~~~~
 פשוט אסק! - ס' 252, תסאן אמור כי הם צדדי לתקן אמצעים סבירים
 לתקן מנה. - לפי המצד האמורה / מפקדונותיה - יטען הם כי פשוט
 לפי שניהם. ~~החברה הצירוקטורים חקם חובת להיות - זמ כלפי החברה - 252 (א), ~~היא~~~~
 אותה אמור (פס' דרנפצד) - יטען הצירוקטורים כי היא כן תוכל לתקם לפי
 חובת האמורה ~~החברה הצירוקטורים חקם חובת להיות - זמ כלפי החברה - 252 (א), ~~היא~~~~
 נצוקים - אלוה ~~החברה הצירוקטורים חקם חובת להיות - זמ כלפי החברה - 252 (א), ~~היא~~~~

- שם הילד
 - שם האב
 - שם האם
 - תאריך לידה
 - מקום לידה
 - מס' זהות
 - כתובת הוריו
 - מידע נוסף
 - חתימת הרופא
 - חתימת הילד
 - חתימת האב
 - חתימת האם

ក្រុងភ្នំពេញ

ក្រសួងសេដ្ឋកិច្ច
និងហិរញ្ញវត្ថុ

ក្រសួងសេដ្ឋកិច្ច
និងហិរញ្ញវត្ថុ

ក្រុងភ្នំពេញ

ក្រសួងសេដ្ឋកិច្ច
និងហិរញ្ញវត្ថុ

ក្រសួងសេដ្ឋកិច្ច
និងហិរញ្ញវត្ថុ

הנהגות

הנהגות

הנהגות

הנהגות

הנהגות

הנהגות

קנין

קנין

קנין

קנין

קנין

קנין

~~שאלו סוגי המכשיר
- יעקב הלפר קוט
- יעקב הלפר לייבוביץ
- יעקב הלפר יקרא יעקב
- חלקה של חנות של משה~~

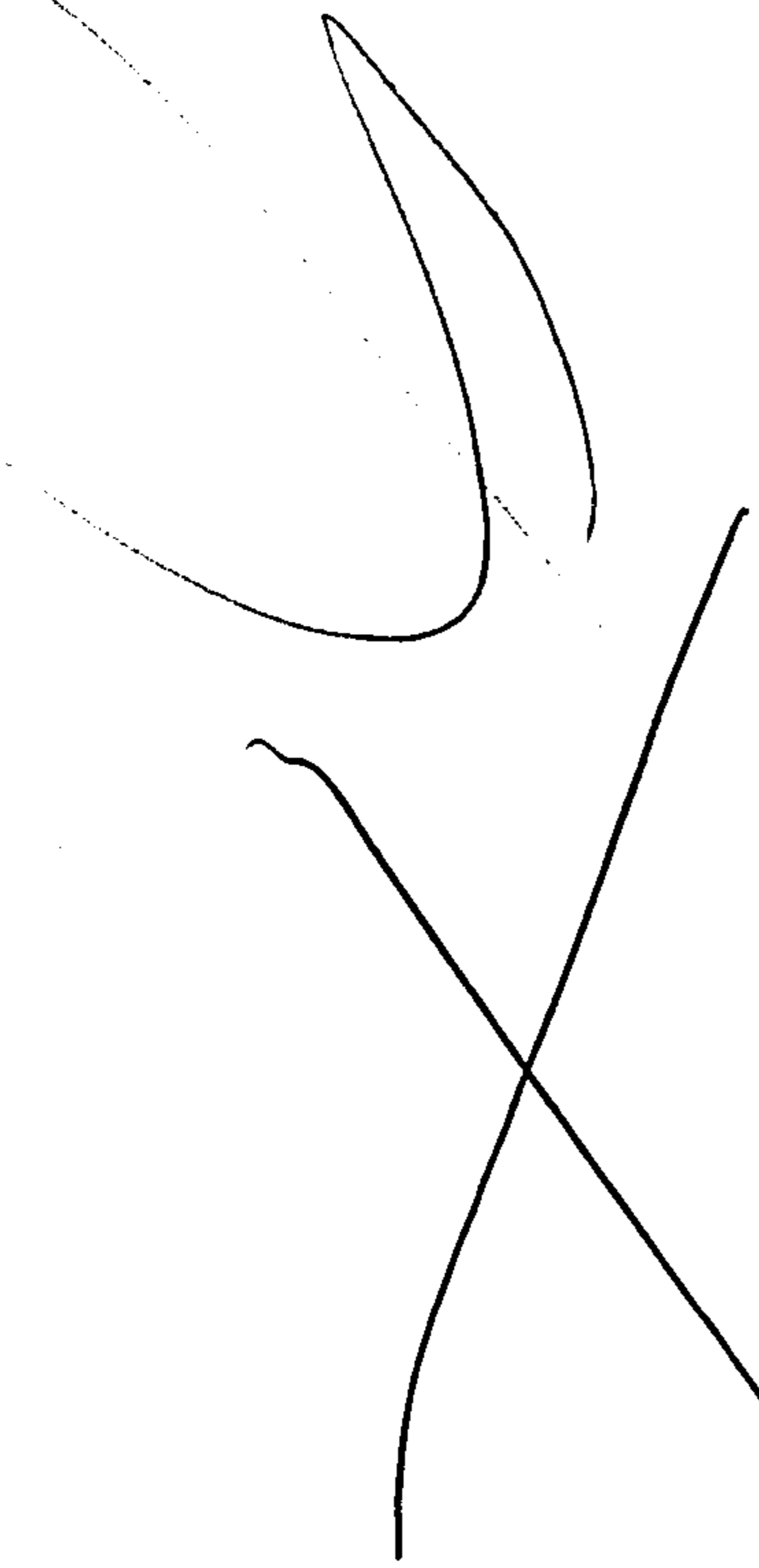

המחלקה
המחלקה
המחלקה
המחלקה
המחלקה
המחלקה
המחלקה

11111

11111111

11111111

11111

11111111

11111111

၇၅၅၅၅

၇၅၅၅၅၅၅

၇၅၅၅၅၅၅

၇၅၅၅၅

၇၅၅၅၅၅၅

၇၅၅၅၅၅

১১১১

১১১১১১১১

১১১১১১

১১১১

১১১১১১১১

১১১১১১



